

Hugo Lahme GmbH | Kahlenbecker Str. 2 | 58256 Ennepetal | Germany

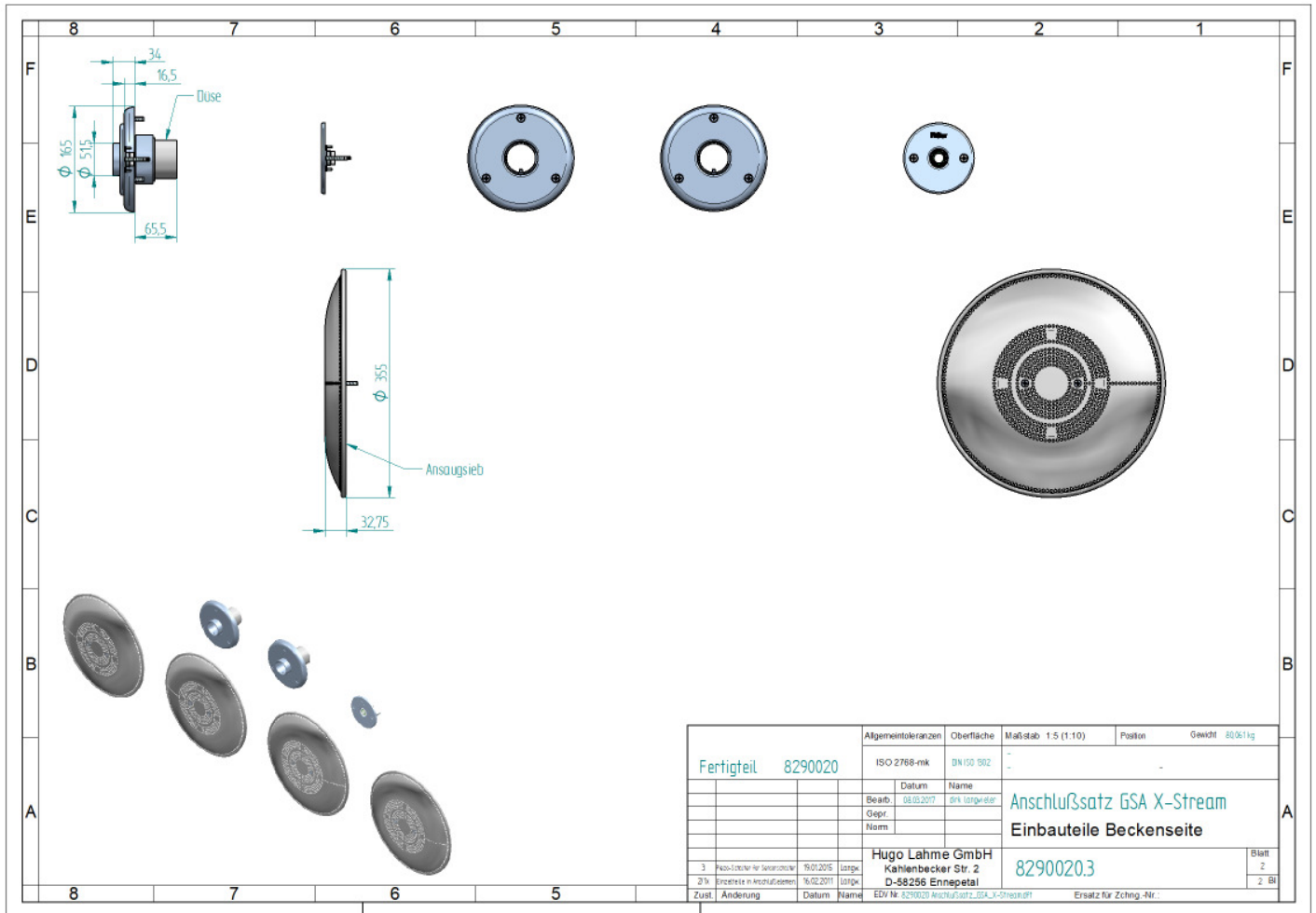

Hausanschrift:
Hugo Lahme GmbH
Kahlenbecker Str. 2
58256 Ennepetal
Germany

Telefon: +49 (0) 23 33 / 96 96 0
Telefax: +49 (0) 23 33 / 96 96 46
E-Mail: info@lahme.de
Internet: www.lahme.de

Geschäftsführer:
Hans-Joachim Wittwer
Werner Markenstein
Dietmar Kaupert
Amtsgericht Hagen HRB 5798
USt-IdNr.: DE 812212582
Steuer-Nr.: 341/5710/0056
WEEE-Reg.-Nr. DE 45883980

Bankverbindungen:
Sparkasse Ennepetal (BLZ 454 510 60) 620
IBAN: DE78 4545 1060 0000 0006 20
BIC: WELADED1ENE
Deutsche Bank Schwelm (BLZ 330 700 90) 37 555 0100
IBAN: DE15 3307 0090 0375 5501 00
BIC: DEUTDEDW334